Der Name PRÄG steht für ein traditionsreiches Unternehmen im Bereich Juwelen, Uhren und Optik. Mit einer exklusiven Anzahl an Marken und Produkten zählen wir zu einem der renommiertesten Juweliere und Optiker im Land.

Für unser Team suchen wir ab sofort Unterstützung im folgenden Bereich:

# Augenoptiker (m/w)

## Geselle

### Aufgaben

- Mitarbeit in der eigenen Werkstatt und der Verwaltung
- Engagierte Kundenberatung und -betreuung
- Verkauf hochwertiger Produkte

### Anforderungen

- Abgeschlossene Berufsausbildung als AugenotpikerIn
- Einschlägige Beratung in Werkstätte/Brillenberatung/Brillenanpassung
- Kompetenter Umgang mit Kunden sowie gepflegtes Erscheinungsbild
- sehr gute Deutschkenntnisse, Fremdsprachen von Vorteil

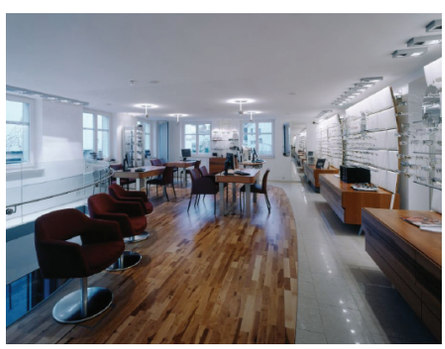

Wir freuen uns auf Ihre Bewerbung, bevorzugt per E-Mail an:

christine.weindl@praeg.at oder an

Präg GmbH
z.H. Christine Weindl
Marktstraße 18
6850 Dornbirn

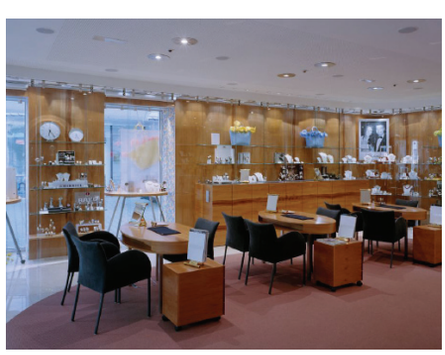

Bezahlung laut Kollektivvertrag für Angestellte und Lehrlinge in Handelsbetrieben. Überbezahlung erfolgt nach Qualifikation und Erfahrung.

PRÄG
DORNBIRN

JUWELEN UHREN OPTIK
*Marktstraße 18 | 6850 Dornbirn | Österreich*
*Tel. +43 (0)5572 22374 | www.praeg.at*

*einfach wertvoller*